

LEGENDA

- Localidades
- Sede Distrital
- Sede Municipal
- Rodovia Pavimentada
- Hidrografia
- Áreas de Drenagem
- Limite Estadual
- Zona de Expansão Urbana

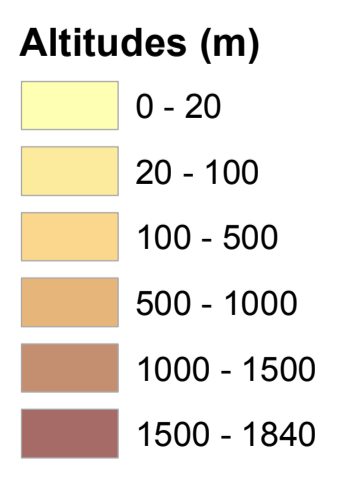

Local das Captações:

| LOCALIDADE | MANANCIAL | SEÇÃO |
|-------------------------|--|-------|
| VILA DE MAMBUCABA | Córrego Alemão | AL |
| PRAINHA DE MAMBUCABA | Córrego sem nome (ano norte) | SN1 |
| PRAINHA DE MAMBUCABA | Córrego sem nome (ao sul) | SN2 |
| TARITUBA | Córrego Tarituba | TA |
| SÃO GONÇALO | Rio São Gonçalo | SG |
| TAQUARI | Rio Taquari | TQ |
| SÃO ROQUE | Rio São Roque | SR |
| BARRA GRANDE | Córrego Sem Nome (Cachoeira da Barra Grande) | SN3 |
| GRAJANA | Rio da Grajana (Cachoeira da Grajana) | GR |
| VARZEA DO CORUMBÊ | Córrego Sem Nome | SN8 |
| PENHA | Rio Carasquinho | RC |
| PENHA - Jusante | Rio Perequê - Agu | PA |
| PARATY - Corisco antiga | Rio Corisquinho | CO1 |
| PARATY - Corisco nova | Rio Corisquinho | CO2 |
| PARATY - Pedra Branca | Córrego Pedra Branca | PB |
| PARATY - Caboldo | Córrego Caboldo | CB |
| PARATY MIRIM | Córrego Sem Nome | SN4 |
| PEDRAS AZUIS - CAMPINHO | Córrego das Carneiras (Cachoeira das Carneiras) | CR |
| PATRIMÔNIO | Córrego afluente do rio Paraty Mirim (Cachoeira do Patrimônio) | SN5 |
| VILA ORATÓRIO | Córrego Sem Nome | SN6 |
| LARANJEIRAS | Córrego Camarões | CA |
| TRINDADE | Córrego Sem Nome (Cachoeira da Trindade) | SN7 |
| TRINDADE | Córrego da Trindade (Cachoeira Grande) | TR1 |
| TRINDADE | Córrego da Trindade (Jusante) | TR2 |

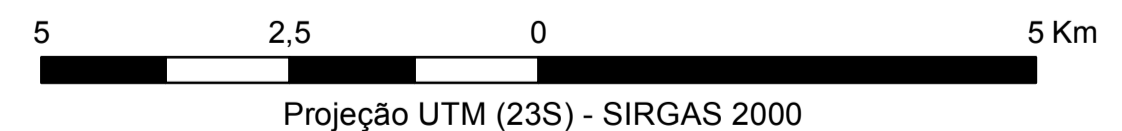

Projeção UTM (23S) - SIRGAS 2000



Desenho 6.4. Localização das captações de água e áreas de drenagem das bacias dos mananciais abastecedores